

Схема расположения границ публичного сервитута

Площадь публичного сервитута 55237 м²

Обозначение характерных точек границ	Координаты, м	
	X	Y
1	2	3
1	470757,37	1314087,90
2	470759,19	1314121,18
3	470758,16	1314138,46
4	470754,07	1314168,55
5	470747,60	1314186,89
6	470739,29	1314204,09
7	470738,19	1314218,58
8	470740,14	1314246,06
9	470744,01	1314264,06
10	470752,56	1314289,90
11	470758,21	1314309,89
12	470770,66	1314360,46
13	470782,29	1314380,17
14	470793,73	1314409,09
15	470819,87	1314459,20
16	470830,12	1314469,63
17	470857,86	1314486,62
18	470884,20	1314500,58
19	470909,35	1314509,48
20	470924,61	1314511,47
21	470926,38	1314522,03
22	470913,33	1314526,71
23	470895,73	1314534,58
24	470813,40	1314588,24
25	470794,18	1314601,33
26	470783,12	1314605,67
27	470774,74	1314607,62
28	470760,19	1314614,89
29	470735,27	1314644,52
30	470705,53	1314672,63
31	470686,97	1314684,59
32	470660,76	1314698,71
33	470638,80	1314709,99
34	470594,58	1314720,90
35	470561,47	1314731,33
36	470549,97	1314733,59
37	470529,66	1314737,34
38	470504,81	1314745,42
39	470493,74	1314749,18

40	470476,48	1314751,21
41	470457,11	1314755,61
42	470290,37	1314777,74
43	470172,76	1314792,25
44	470139,79	1314795,25
45	470117,74	1314798,19
46	470078,74	1314809,19
47	470051,62	1314812,71
48	470012,88	1314821,76
49	469981,28	1314822,76
50	469947,72	1314829,18
51	469930,99	1314832,73
52	469894,39	1314836,29
53	469862,03	1314835,28
54	469841,64	1314834,31
55	469737,43	1314856,74
56	469686,54	1314860,24
57	469661,97	1314866,62
58	469630,15	1314874,71
59	469601,29	1314878,19
60	469575,86	1314886,16
61	469549,20	1314890,27
62	469534,16	1314890,80
63	469520,02	1314887,00
64	469468,07	1314863,06
65	469454,07	1314851,75
66	469441,13	1314833,95
67	469427,71	1314847,37
68	469411,81	1314862,27
69	469391,87	1314884,65
70	469375,05	1314916,77
71	469358,23	1314927,62
72	469335,97	1314938,99
73	469328,81	1314944,81
74	469293,76	1314989,25
75	469263,75	1315033,03
76	469256,71	1315054,16
77	469238,01	1315078,57
78	469195,85	1315121,23
79	469161,40	1315158,63
80	469151,70	1315178,50
81	469151,24	1315194,49
82	469166,16	1315296,97
83	469220,15	1315591,91
84	469230,18	1315650,56
85	469244,70	1315772,75

86	469253,22	1315863,49
87	469254,74	1315931,46
88	469246,20	1316022,38
89	469238,23	1316076,18
90	469237,72	1316120,49
91	469226,97	1316159,38
92	469191,84	1316246,71
93	469165,93	1316306,47
94	469109,40	1316303,27
95	469082,51	1316301,24
96	468996,65	1316282,66
97	468957,22	1316273,68
98	468870,68	1316257,67
99	468755,83	1316229,71
100	468739,69	1316227,69
101	468729,25	1316224,56
102	468718,06	1316220,98
103	468699,91	1316225,51
104	468690,61	1316221,94
105	468675,66	1316202,35
106	468653,04	1316185,13
107	468596,69	1316134,32
108	468531,05	1316061,66
109	468481,24	1316008,33
110	468465,48	1315982,91
111	468473,98	1315977,65
112	468489,22	1316002,23
113	468538,41	1316054,90
114	468603,77	1316127,24
115	468659,42	1316177,43
116	468682,80	1316195,21
117	468696,85	1316213,62
118	468700,55	1316215,05
119	468718,40	1316210,58
120	468732,21	1316215,00
121	468741,77	1316217,87
122	468757,63	1316219,85
123	468872,78	1316247,89
124	468959,24	1316263,88
125	468998,81	1316272,90
126	469083,95	1316291,32
127	469110,06	1316293,29
128	469159,53	1316296,09
129	469182,62	1316242,85
130	469217,49	1316156,18
131	469227,74	1316119,07

132	469228,23	1316075,38
133	469236,26	1316021,18
134	469244,72	1315931,10
135	469243,24	1315864,07
136	469234,76	1315773,81
137	469220,28	1315652,00
138	469210,31	1315593,65
139	469156,30	1315298,59
140	469141,22	1315195,07
141	469141,76	1315176,06
142	469153,06	1315152,93
143	469188,61	1315114,33
144	469230,45	1315071,99
145	469247,75	1315049,40
146	469254,71	1315028,53
147	469285,70	1314983,31
148	469321,65	1314937,75
149	469330,49	1314930,57
150	469353,23	1314918,94
151	469367,41	1314909,79
152	469383,59	1314878,91
153	469404,65	1314855,29
154	469420,75	1314840,19
155	469435,38	1314825,56
156	469427,70	1314813,27
157	469410,55	1314793,67
158	469392,54	1314775,16
159	469376,15	1314756,21
160	469365,31	1314737,77
161	469364,21	1314718,51
162	469367,43	1314699,19
163	469377,67	1314679,25
164	469390,30	1314667,17
165	469422,82	1314650,40
166	469440,12	1314640,31
167	469454,69	1314625,25
168	469472,21	1314608,21
169	469482,07	1314590,38
170	469501,00	1314521,61
171	469544,97	1314420,19
172	469547,36	1314410,21
173	469541,28	1314400,91
174	469529,70	1314399,25
175	469487,67	1314396,22
176	469460,29	1314386,21
177	469431,95	1314364,45

178	469345,38	1314314,91
179	469319,65	1314293,81
180	469295,03	1314263,03
181	469279,53	1314233,50
182	469278,65	1314213,18
183	469283,07	1314197,71
184	469303,17	1314165,72
185	469323,69	1314138,83
186	469341,26	1314125,04
187	469347,78	1314111,99
188	469349,24	1314081,05
189	469359,22	1314081,51
190	469357,68	1314114,57
191	469349,20	1314131,52
192	469330,87	1314145,91
193	469311,39	1314171,42
194	469292,29	1314201,83
195	469288,71	1314214,36
196	469289,43	1314230,84
197	469303,43	1314257,53
198	469326,81	1314286,75
199	469351,08	1314306,65
200	469437,51	1314356,11
201	469465,17	1314377,35
202	469489,79	1314386,34
203	469530,76	1314389,31
204	469547,18	1314391,65
205	469558,10	1314408,35
206	469554,49	1314423,37
207	469510,46	1314524,95
208	469491,39	1314594,18
209	469480,25	1314614,35
210	469461,77	1314632,31
211	469446,34	1314648,25
212	469427,64	1314659,16
213	469396,16	1314675,39
214	469385,79	1314685,31
215	469377,03	1314702,37
216	469374,25	1314719,05
217	469375,15	1314734,79
218	469384,31	1314750,35
219	469399,92	1314768,40
220	469417,91	1314786,89
221	469435,76	1314807,29
222	469445,88	1314823,48
223	469461,39	1314844,81

224	469473,39	1314854,50
225	469523,44	1314877,56
226	469535,30	1314880,76
227	469548,26	1314880,29
228	469573,60	1314876,40
229	469599,17	1314868,37
230	469628,31	1314864,85
231	469659,49	1314856,94
232	469684,92	1314850,32
233	469736,03	1314846,82
234	469840,82	1314824,25
235	469862,43	1314825,28
236	469894,07	1314826,27
237	469929,47	1314822,83
238	469945,74	1314819,38
239	469980,18	1314812,80
240	470011,58	1314811,80
241	470049,84	1314802,85
242	470076,72	1314799,37
243	470115,72	1314788,37
244	470138,67	1314785,31
245	470171,70	1314782,31
246	470289,09	1314767,82
247	470455,35	1314745,75
248	470474,78	1314741,35
249	470491,52	1314739,38
250	470501,65	1314735,94
251	470527,20	1314727,62
252	470548,09	1314723,77
253	470558,99	1314721,63
254	470591,88	1314711,26
255	470635,26	1314700,57
256	470656,10	1314689,85
257	470681,89	1314675,97
258	470699,33	1314664,73
259	470727,99	1314637,64
260	470753,87	1314606,87
261	470771,32	1314598,14
262	470780,14	1314596,09
263	470789,48	1314592,43
264	470807,86	1314579,92
265	470890,93	1314525,78
266	470906,16	1314518,96
267	470880,16	1314509,76
268	470852,90	1314495,32
269	470823,84	1314477,51

270	470811,69	1314465,14
271	470784,63	1314413,25
272	470773,27	1314384,57
273	470761,30	1314364,28
274	470748,55	1314312,45
275	470743,00	1314292,84
276	470734,35	1314266,68
277	470730,22	1314247,48
278	470728,17	1314218,56
279	470729,47	1314201,45
280	470738,36	1314183,05
281	470744,29	1314166,19
282	470748,20	1314137,48
283	470749,17	1314121,16
284	470747,39	1314088,44
1	470757,37	1314087,90

Схема расположения границ публичного сервитута

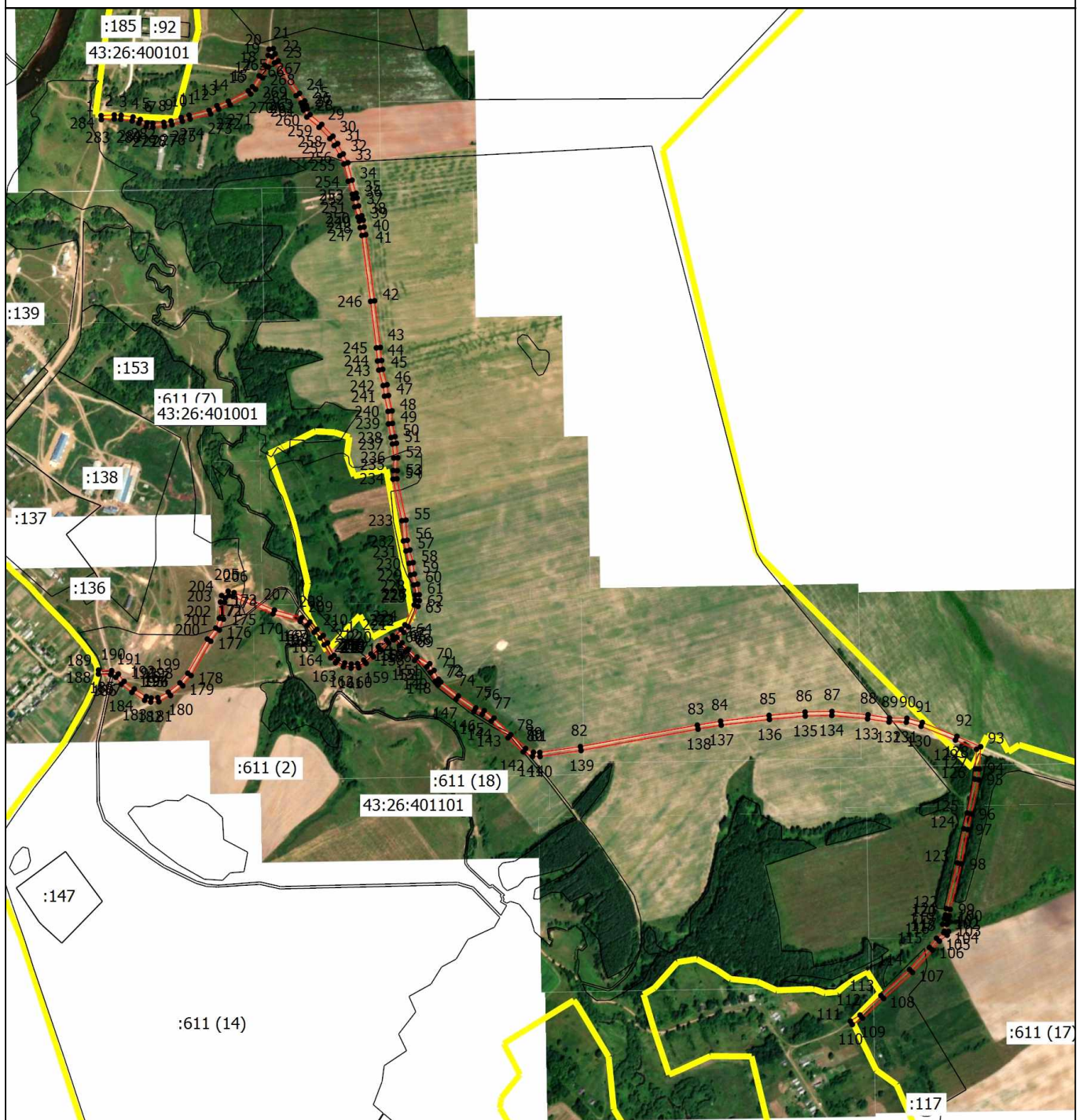

Масштаб 1:15000

Условные обозначения

- Часть границы, местоположение которой определено при выполнении кадастровых работ
- 1 - Обозначение новой характерной точки
- :138 - Кадастровый номер земельного участка
- Граница кадастрового квартала
- 43:26:401101 - Номер кадастрового квартала

Подпись _____

Дата " ____ " ____ г.

Место для оттиска печати (при наличии) лица, составившего описание местоположения границ объекта